

# 京瓷系列机型扫描安装说明

## 1、文件夹扫描（电脑操作）

(1) 登录复印机 web 页面，在任意浏览器地址栏输入复印机 IP 地址，若无法打开请更换浏览器



示意图 1 红色区域内填写

(2) 击左侧菜单**文件夹**→**自定义文件夹**



示意图 2 红圈内

(3) 点击添加



示意图 3 红圈内

## (4) 建立文件夹

新建文件夹 - 属性

编号: 1 (0001 - 1000)

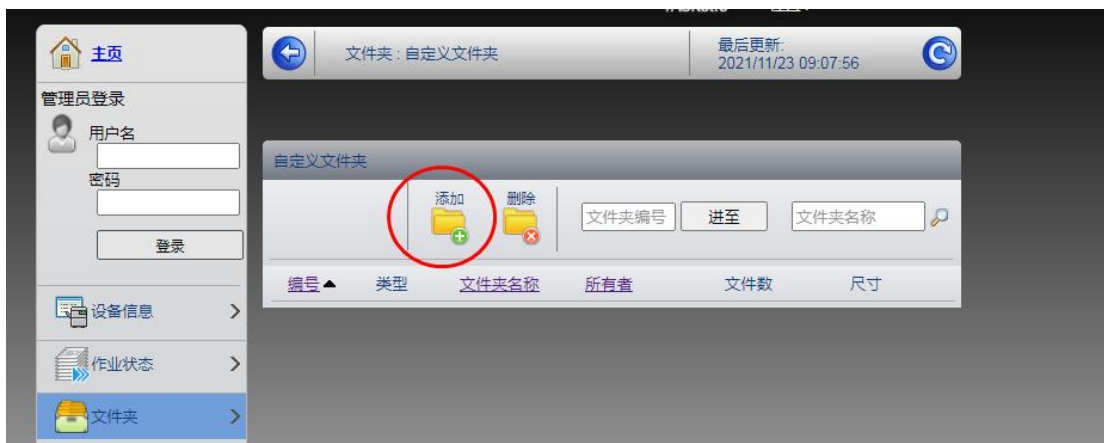
名称: 张三

所有者: 无所有者

允许: ☐ 个人 ☒ 共享

密码: .....

确认密码: .....

使用限制: 200 MB (1 - 30000)

文件自动删除: ☒ 开 ☐ 关

示意图 4 红圈内需要手动修改、密码请妥善保管 (如无需要也可不设置密码)

(5) 示意图 4 页面拖动到最下面点击提交, 至此复印机端准备完善, 本步骤只需执行一次, 后面使用不再执行。

## 扫描操作 (复印机操作)

## (6) 点击自定义文件夹



示意图 5 红圈内按钮

## (7) 选择用户存储文件并输入密码



示意图 6 备注：此处密码是在复印机 web 管理页面上设置文件夹时所设置的密码

(8) 放置文件：标准 A3、A4 文件可放置复印机顶端输稿器，非标准尺寸文件请掀开盖板并指定原稿尺寸和方向放置在稿台玻璃操作（同复印操作）

PS. 文件夹扫描方式优点：安全有密码保护，他人无法浏览；不调整电脑端读写权限，降低电脑被入侵风险；

不受操作系统版本限制，不受复印机与电脑不在同一网段无法扫描限制，只要能 ping 通就能使用

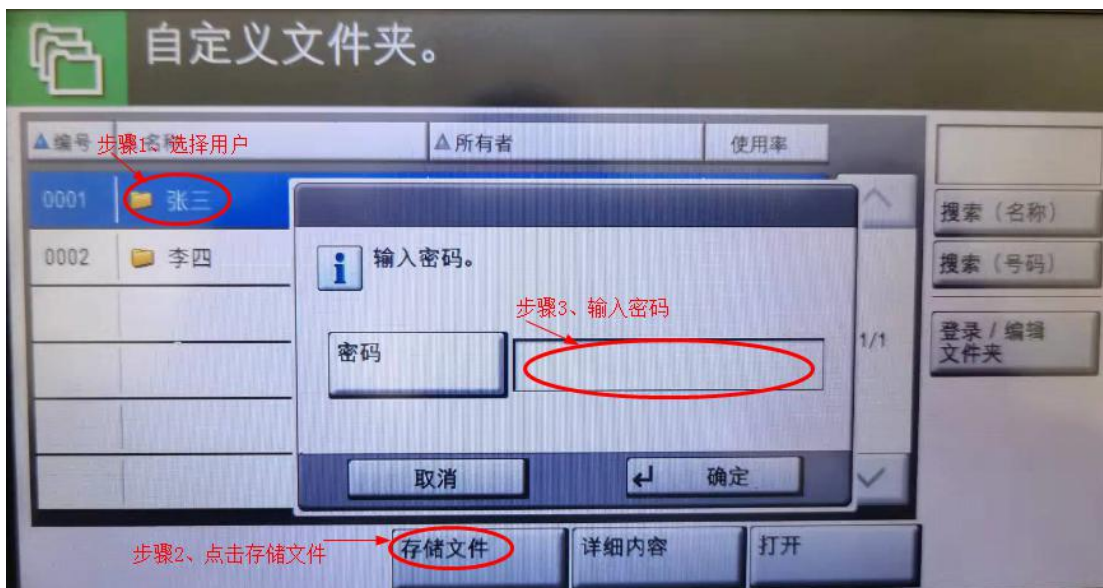
缺点：由于复印机存储空间有限，无法扫描超大文件，操作繁琐

## 获取扫描文件（电脑操作）

(9) 登录复印机 web 页面，在任意浏览器地址栏输入复印机 IP 地址（同示意图 1）

(10) 点击左侧菜单 **文件夹** → **自定义文件夹** 进入下图，选择用户



示意图 7

## (11) 输入密码



示意图 8 输入密码，密码同示意图 6

## (12) 下载文件到本地电脑如图



示意图 9

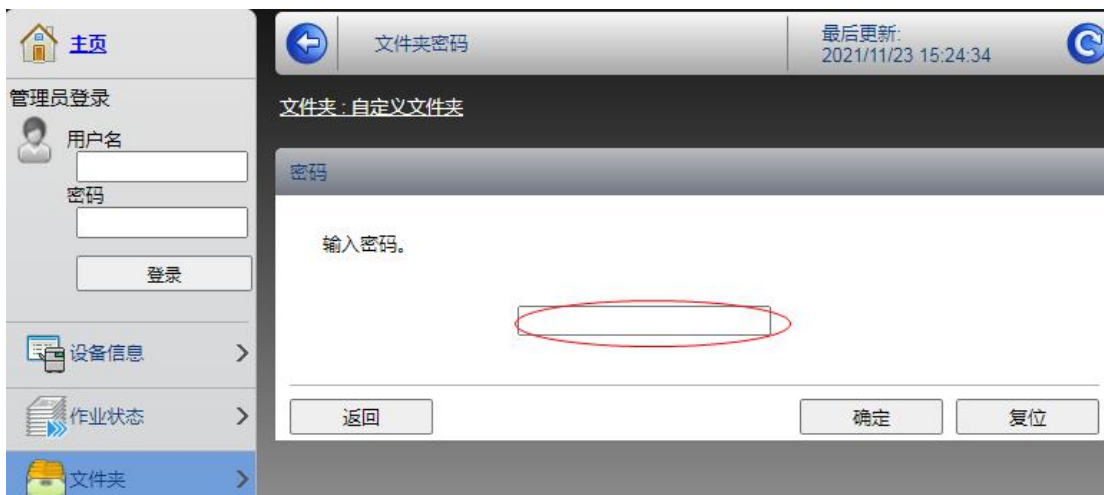

示意图 10 根据需求选择文件格式



## 2、FTP 扫描

(1) 下载软件，请登陆：“www.myhjoa.com”或搜索“绵阳华锦办公”在“下载服务”栏目找到“简单 ftpserver.exe”下载到本地电脑（建议放在 C 盘根目录）



图 1 点击鼠标右键选择“以管理员身份运行”



图二提前在其他盘建立好“smb”文件夹按图设置

由于权限问题，部分 win10 电脑无法生成“Config”文件，请联系电脑技术员，或者每次电脑开机手动配置，所有配置完成点“启动”，如无权限干扰，启动完成后关闭即可，在任务栏可见图标 ，“smb”文件夹即为扫描件存放文件夹。

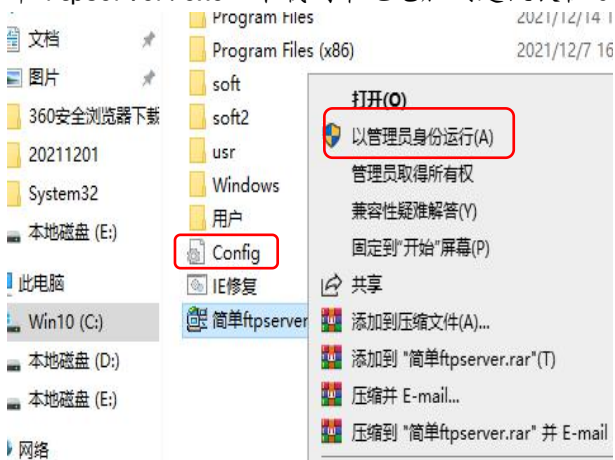
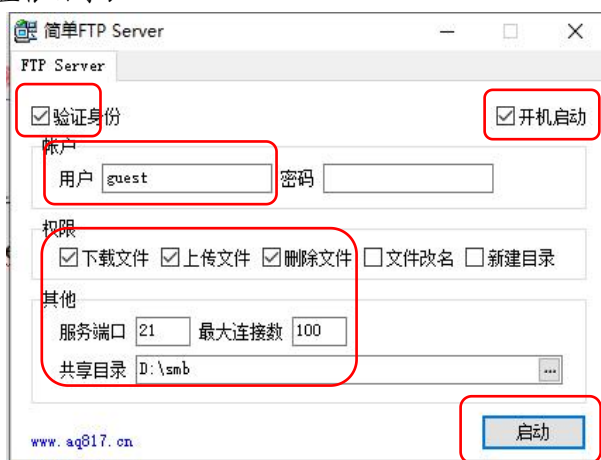
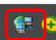
(2) 复印机端建立账户



图 1 登陆复印机 web 管理页点击：地址簿→机器地址簿→添加



图 2 填写名称和名称（拼音）拼音必填



图 3 填写主机名或电脑 IP，填写登陆用户名“guest”测试通过就拉倒最下点击提交，若测试不通，请检查 FTP 设置

### (3) 扫描操作



图一

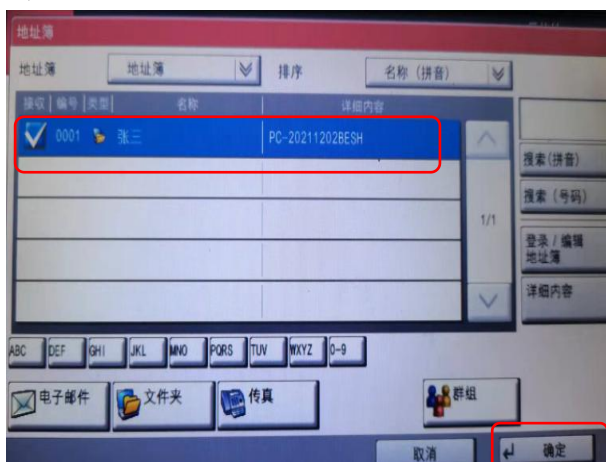

图三



图二

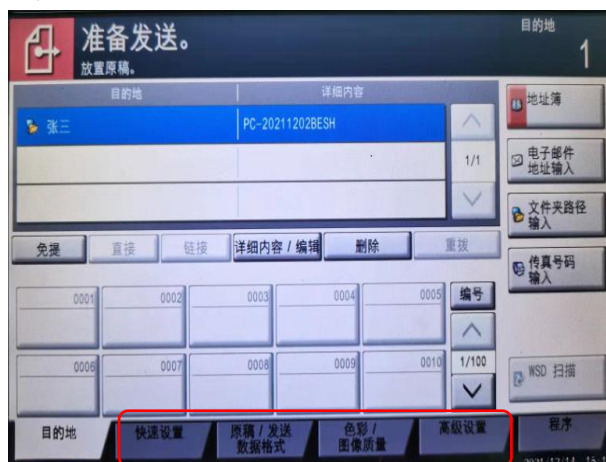

图四 根据实际情况调整，同复印操作

PS. ftp 扫描优点：速度快，理论上可扫描存储无限大文件，不受电脑与复印机不在同一网段内无法扫描的限制，不受操作系统版本限制

缺点：电脑安全系数降低，局域网内任何电脑可访问已安装扫描的电脑，安装复杂，网络要求较高

### 3、SMB 扫描方式安装（此种扫描只能在与复印机同一网段内电脑上安装）

（1）在电脑任意盘符建立命名为“smb”的文件夹（由于 C 盘为系统盘，不建议在 C 盘建立），配置网络环境，如图示



图一 鼠标右键点击网络图标并打开



图二 点击“网络和网络 Internet”设置



图三 点击“更改高级共享设置”



图四 如图操作并保存

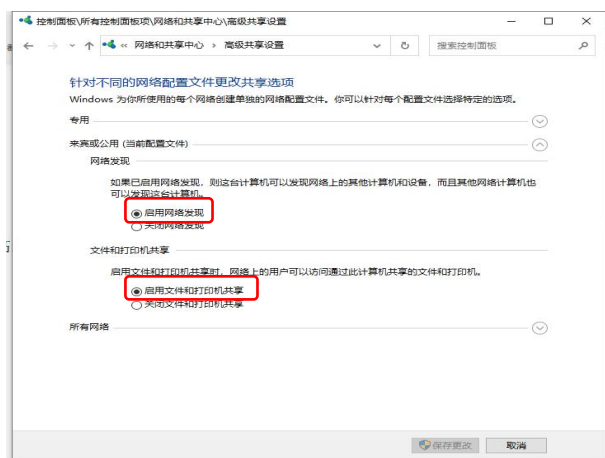

图五 如图操作并保存



图六 如图操作并保存

PS.Windows10 家庭版无法安装“smb”方式扫描，请选择其他方式安装扫描

(2) 调整“smb”文件夹权限如图操作



图一 鼠标右键点击文件夹并点击属性



图二 选择共享



图三 将“Guest”“Everyone”添加



图四 调整权限为“读取/写入”再点击共享



## (3) 登陆复印机 web 管理页面操作, 请按图操作



图一 打开任意浏览器输入复印机 ip 地址  
若无法打开请更换浏览器



图二 填写信息点击测试正常后拉到最下测点提交,  
红框之外勿填写任何信息。(切记密码空)  
若测试不正常请检查前面步骤

## PS. 1、Windows10 查看主机名的方式



图一 此电脑-鼠标右键-属性

## 关于

## 设备规格

设备名称	PC-20211202BESH
处理器	Intel(R) Core(TM) i5-6500 CPU @ 3.20GHz 3.19 GHz
机带 RAM	4.00 GB
设备 ID	87C25C18-3573-4886-9BC5-ED26B0D124C2
产品 ID	00330-80000-00000-AA611
系统类型	64 位操作系统, 基于 x64 的处理器
笔和触控	没有可用于此显示器的笔或触控输入

复制

图二

## PS. 2、电脑 IP 地址查看方式

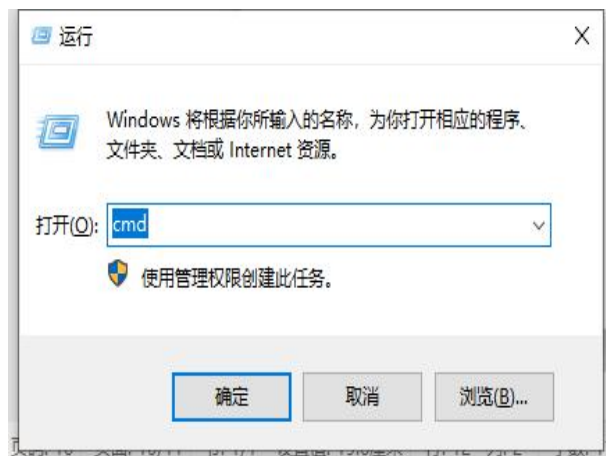

“+R” 键打开运行框输入“cmd”确定

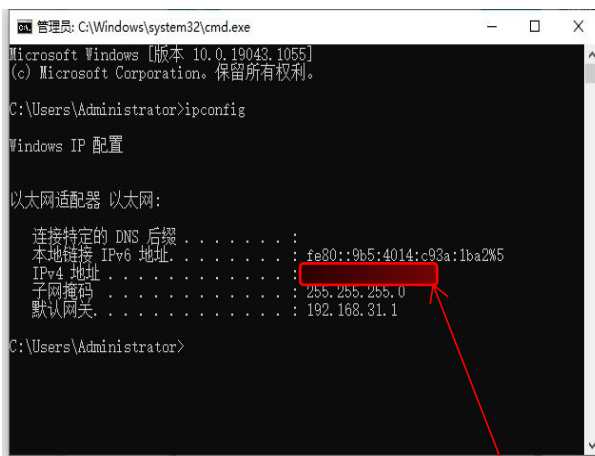

输入“ipconfig”回车得到本电脑 IP 地址

#### (4) smb 扫描操作



图一

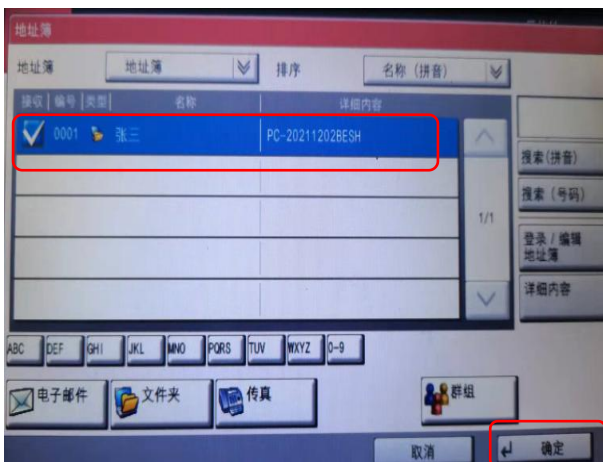

图三



图二

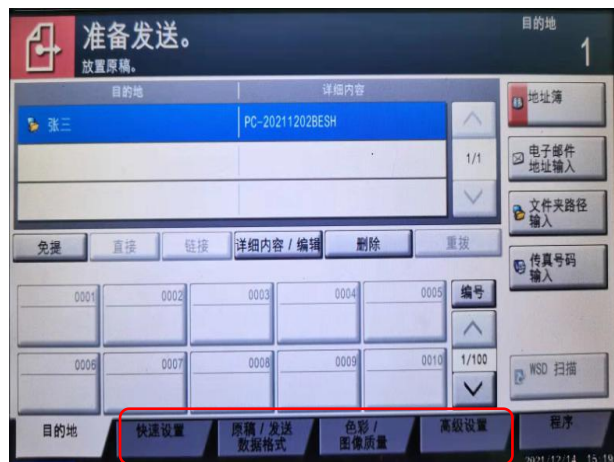

图四 根据实际情况调整，同复印操作

PS. smb 扫描方式优点：速度快，理论上可扫描存储无限大文件

缺点：电脑安全系数降低，局域网内任何电脑可访问已安装扫描的电脑，受电脑操作系统限制，部分版本无法安装

## 4、U 盘扫描

请按图操作

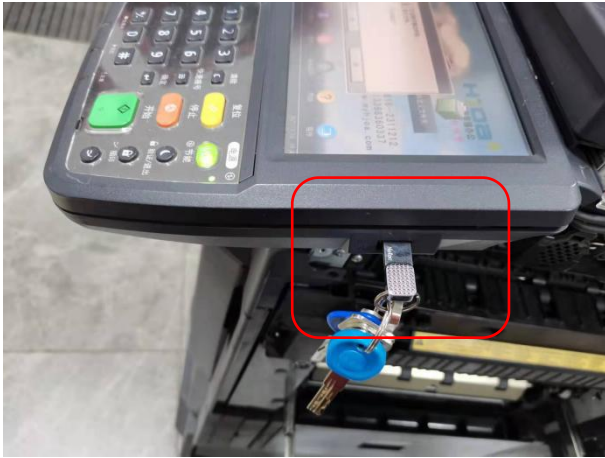

图一在面板右侧 USB 插口处插入 U 盘



图二点击“是”

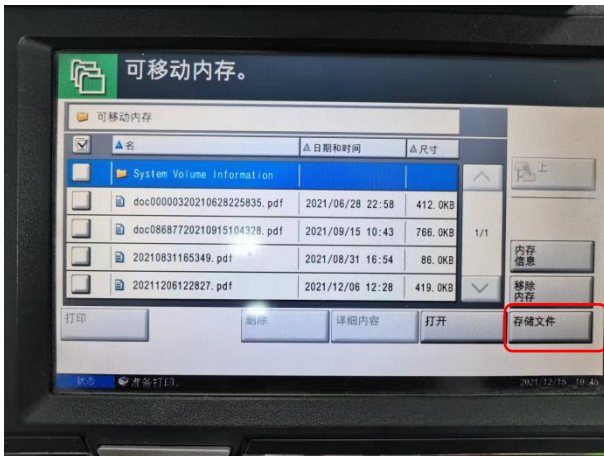

图三点击存储文件



图四按需选择功能并扫描（同复印操作）完毕移除即可

PS. U 盘扫描优点：无需安装，不用电脑，直接存储在 U 盘

缺点：扫描较慢